LE CHÂTEAU

ACCUEIL DE GROUPES



BIENVENUE AU CHÂTEAU DE LA LOUPE



Le Château de La Loupe vous ouvre ses portes pour vivre une expérience originale et fédératrice. Entre patrimoine, culture et aventure, composez votre journée selon vos envies : réunion, escape game, géogaming ou moment de convivialité. Des expériences qui peuvent se succéder ou se dérouler en parallèle. Un cadre original pour réunir vos collaborateurs, créer du lien et partager une expérience différente.

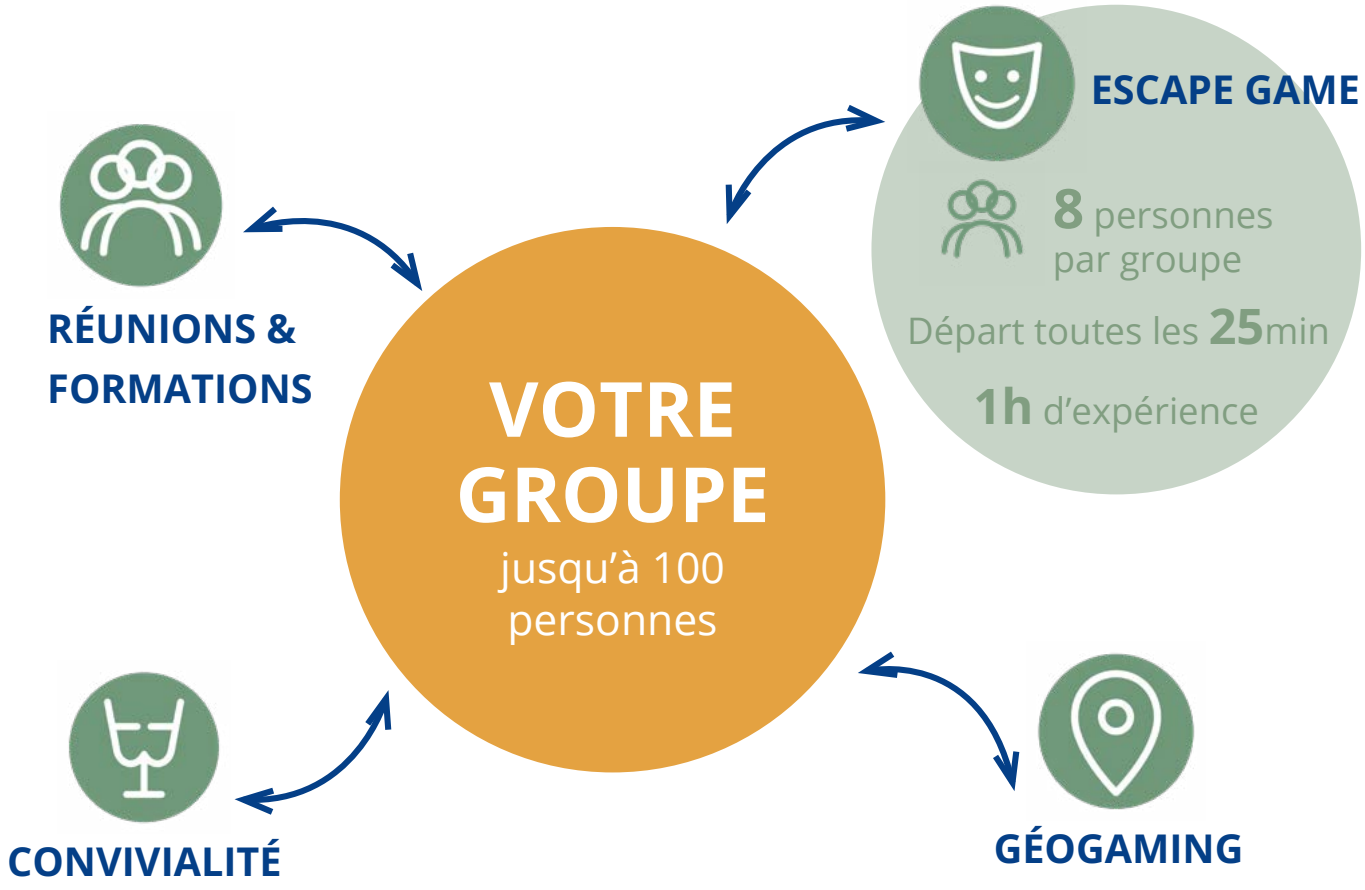

L'ESCAPE GAME

LES CAVES DE L'HISTOIRE

Une expérience immersive, ludique et historique.



Découvrez un concept unique en Eure-et-Loir : 600 m² de caves, animées par des comédiens, qui vous plongent au cœur de la Seconde Guerre mondiale. Une aventure captivante, où l'histoire locale prend vie.

Le scénario :

"En tant que jeunes Résistants envoyés par le Commandant Sinclair, votre mission est de rejoindre le Maquis de Plainville. Mais des événements imprévus vont compliquer votre chemin...

ANIMÉ PAR DES COMÉDIENS

UN PARCOURS IMMERSIF DE 600M²

UNIQUE EN EURE-ET-LOIR

L'ESCAPE GAME

LES CAVES DE L'HISTOIRE

Les Caves de l'Histoire s'intègrent facilement dans votre programme : grâce à une organisation par équipes et à des départs échelonnés, chacun vit l'expérience dans les meilleures conditions, pendant que le reste du groupe profite des autres activités du site.

COMMENT S'ORGANISE L'EXPÉRIENCE ?

EN ÉQUIPE DE 3 À 8 PERSONNES

Les participants sont répartis en groupes de 8 personnes maximum pour profiter pleinement de l'expérience.

DÉPARTS TOUTES LES 25 MIN

Les équipes se succèdent dans les Caves pour un parcours immersif d'environ une heure.

ACTIVITÉS EN ROTATION

Pendant qu'une équipe découvre les Caves, les autres peuvent visiter l'exposition permanente ou profiter d'une autre activité.

POURQUOI L'INTÉGRER À VOTRE JOURNÉE ?

COHÉSION D'ÉQUIPE
Une aventure collective qui favorise l'entraide, la communication et l'esprit d'équipe.

UN CADRE MOTIVANT
Une parenthèse originale qui permet de sortir du quotidien professionnel et de partager un moment différent.

UNE ORGANISATION SOUPLE
Une activité qui s'intègre facilement à votre programme, même pour les groupes nombreux, grâce aux rotations.



ESPACES ET ÉQUIPEMENTS

3 salles de réunion :



Salon Résistance
53m² - 30 places assises (chaises avec tablettes), possibilité de compléter avec des chaises “classiques” si besoin, avec télévision (64cm - 64 pouces) pour projection.



Salon Le Château
45m² - 20 places assises
avec 6 tables carrées



Auditorium
104 m² - 60 places assises
sur gradins avec vidéoprojecteur, enceinte et micro.

Terrasse
(90m²)

Parc du château
(3600 m²)

Restauration
sur place (traiteur) ou à proximité

Accueil café, petit déjeuner, déjeuner, cocktails, planches apéritives...

Hébergements
à proximité

Accueil
toute l’année

NOUVEAU :
GÉOGAMING
À LA LOUPE

Partez à la découverte de la ville à travers une expérience ludique et interactive sur son histoire. Énigmes, défis, observations... En équipe, explorez, résolvez et vivez La Loupe autrement !

45 MINUTES DANS LES RUES DE LA LOUPE

45 min
de parcours

En équipe simultanée
(de 2 à 4 personnes)

Accessible à tous
100% en extérieur



UNE JOURNÉE TYPE

EXEMPLE POUR 24 PERSONNES

Ce déroulé est un exemple : nous construisons avec vous la formule la plus adaptée à vos objectifs, à la taille de votre groupe et au temps dont vous disposez.

9h	9h30	11h - 12h45	12h45	14h	15h
Petit-déjeuner	Réunion	Escape game	Repas	Géogaming	Autre activité
168€ HT	100€ HT	384€ HT	à définir	96€ HT	à définir

TOTAL
groupe de 24 personnes

748€ HT (hors repas & autres activités)
soit 31,16€ HT /pers



ENVIE D'UNE ACTIVITÉ SUPPLÉMENTAIRE ?

Faites intervenir votre propre prestataire ou sollicitez-nous pour organiser une animation sur mesure : yoga sous le tilleul, initiation au golf...

L'EXPOSITION PERMANENTE

Prolongez l'expérience avec une découverte de l'histoire locale, de la Résistance et des événements qui ont marqué La Loupe pendant la Seconde Guerre mondiale. Une visite idéale à intégrer entre deux activités.



INFOS PRATIQUES ET CONTACT

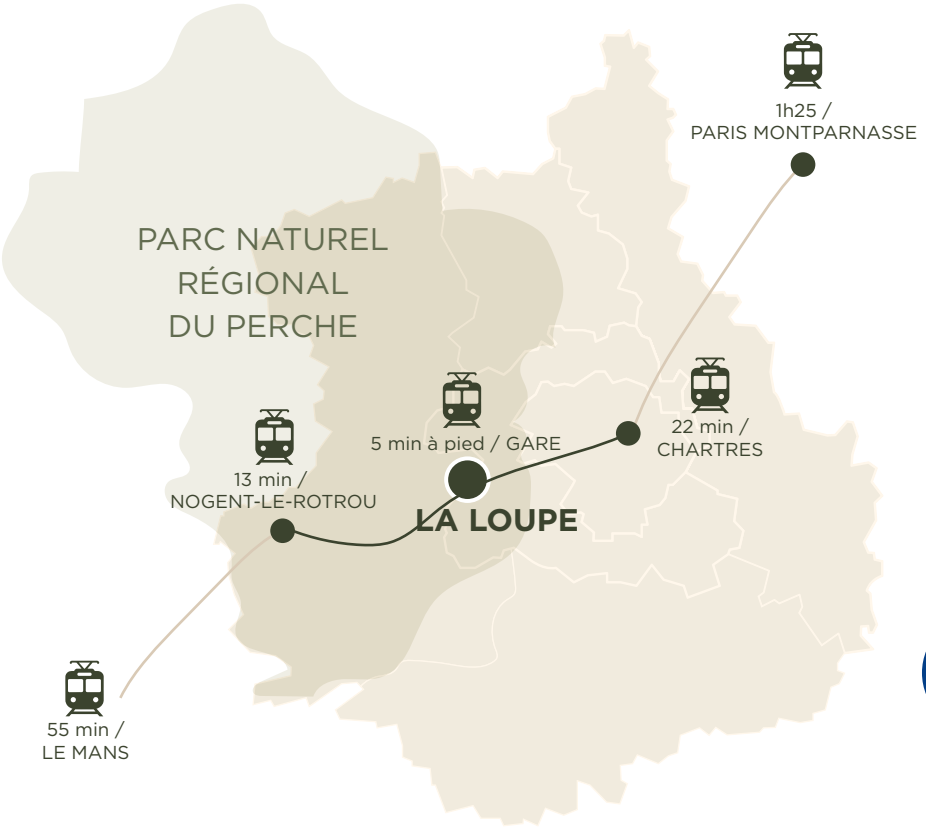

En cœur de ville
à 5 min à pied
de la gare



CONTACT

Château de La Loupe
Place Vauban 28420 La Loupe

06 23 01 85 25

lechateau@terresdeperche.fr

www.lechateaulaloupe.fr

lechateau.laloupe

lechateau.laloupe